

**Wycena Nr: W9310/23**

z dnia: 2023/10/23

Rzeczoznawca: SRTMiRD PLMOT mgr inż. Mateusz Gorzejewski RL0000139  
Zleceniodawca: PAŃSTWOWA INSPEKCJA PRACY OKRĘGOWY INSPEKTORAT PRACY  
Adres: ul. OKOPOWA 7, 80-819 GDAŃSK  
Właściciel: PAŃSTWOWA INSPEKCJA PRACY OKRĘGOWY INSPEKTORAT PRACY  
Adres: ul. OKOPOWA 7, 80-819 GDAŃSK  
Zadanie: OKREŚLENIE WARTOŚCI RYNKOWEJ POJAZDU

**DANE IDENTYFIKACYJNE POJAZDU**

Dane: [O] X-2023

Marka:	PEUGEOT	Model pojazdu:	Partner II Tepee MR`11 E5	
Wersja:	Active	Nr rejestracyjny:	GD550JH	Rok prod.: 2014
Rodzaj pojazdu:	Samochód osobowy		VIN:	VF37J5FK0EN541466

Nr INFO-EKSPERT	029-02747
Data pierwszej rejestracji	2014/10/22
Data ważności badania technicznego	2024/10/19
Wskazanie drogomierza	119333 km
Okres eksploatacji pojazdu (2014/10/22-2023/10/16)	108 mies.
Kolor powłoki lak., (rodzaj lakieru)	Srebrny 2-warstwowy z efektem metalicznym
Oznaczenie typu	7
Dop. masa całkowita	1780 kg
Rodzaj nadwozia	kombi (uniwersalne) 4 drzwiowe
Jednostka napędowa	z zapłonem iskrowym (wtrysk)
Pojemność / Moc silnika	1598 ccm / 72 kW (98 KM)
Rodzaj skrzyni biegów	manualna

**WYPOSAŻENIE STANDARDOWE (2014.03 - 2015.12)**

L.p.	Nazwa elementu wyposażenia	L.p.	Nazwa elementu wyposażenia
1	ABS + system wspomagania nagłego hamowania	12	Poduszka powietrzna pasażera
2	Drzwi boczne lewe przesuwne przeszklone	13	Radioodtwarzacz CD + MP3 + 6 głośników
3	Drzwi boczne prawe przesuwne przeszklone	14	Roleta do bagażnika
4	Drzwi tylne podnoszone do góry	15	Siedzenia tylne dzielone asymetrycznie
5	Immobilizer	16	System rozdzielania siły hamowania REF
6	Klamki zewnętrzne w kolorze nadwozia	17	Szyby przednie regulowane elektrycznie
7	Klimatyzacja	18	Światła LED
8	Listwy boczne w kolorze nadwozia	19	Światła p/mgielne przednie
9	Lusterka zewnętrzne regulowane elektrycznie	20	Wspomaganie układu kierowniczego zmienne
10	Lusterka zewnętrzne w kolorze nadwozia	21	Zamek centralny zdalnie sterowany
11	Poduszka powietrzna kierowcy	22	Zderzaki w kolorze nadwozia

L.p.	Nazwa pakietu / elementu pakietu wyposażenia standardowego
1	ABS + system wspomagania nagłego hamowania ABS - system zapobiegający blokowaniu kół System wspomagania nagłego hamowania
2	Radioodtwarzacz CD + MP3 + 6 głośników Radioodtwarzacz CD + MP3 + 6 głośników Półka pod sufitem

**WYPOSAŻENIE DODATKOWE**

L.p.	Nazwa elementu wyposażenia	Wartość [PLN]
1	+ Czujniki parkowania - tył	210

L.p.	Nazwa elementu wyposażenia	Wartość [PLN]
2	Lakier metalizowany	683

OPIS ZAMONTOWANEGO W POJEŹDZIE OGUMIENIA

Koło	Marka, typ	Bieżnik [mm]	Zużycie [%]
Przednie lewe:	HANKOOK 205/65 R15 94H K 125 VENTUS PRIME 3 TL GP1	5.5	45
Przednie prawe:	HANKOOK 205/65 R15 94H K 125 VENTUS PRIME 3 TL GP1	5.5	45
Tylne lewe:	HANKOOK 205/65 R15 94H K 125 VENTUS PRIME 3 TL GP1	6.0	38
Tylne prawe:	HANKOOK 205/65 R15 94H K 125 VENTUS PRIME 3 TL GP1	6.0	38

KOREKTY

WARTOŚĆ BAZOWA BRUTTO (113 mies.)29 450 PLN

KOREKTA ZA WYPOSAŻENIE DODATKOWE893 PLN

Wyposażenie pojazdu powoduje powiększenie wartości pojazdu, gdy jest wyposażeniem ponadstandardowym oraz jest sprawne, czyli zdolne do spełnienia swojej funkcji. Wielkość korekty wartości bazowej, związanej z wyposażeniem dodatkowym pojazdu została określona na podstawie udziału tego wyposażenia w wartości standardowo wyposażonego nowego pojazdu z uwzględnieniem amortyzacji pojazdu i zwiększonej amortyzacji jego wyposażenia.

KOREKTA ZA PIERWSZĄ REJESTRACJĘ687 PLN

Korekta uwzględnia wpływ daty pierwszej rejestracji pojazdu (pierwszego dopuszczenia do ruchu po zakupieniu pojazdu nowego) na jego wartość. Przyjmuje się, że pojazd bazowy został zarejestrowany po raz pierwszy 2014/05/15. Pojazd wyceniany został zarejestrowany 5 miesięcy później, zatem jego okres eksploatacji jest krótszy od okresu eksploatacji pojazdu bazowego i stąd wynika dodatnia korekta wartości.

KOREKTA ZA PRZEBIEG1 315 PLN

Korekta uwzględnia wpływ przebiegu pojazdu na jego wartość. Wartość bazowa (skorygowana o wpływ pierwszej rejestracji) została określona dla przebiegu normatywnego 147 600 km. Zweryfikowany przebieg wycenianego pojazdu jest mniejszy od normatywnego o - 28 267 km. Powoduje to zastosowanie korekty wartości w wysokości 4.24%.

KOREKTA ZA OGUMIENIE217 PLN

Korekta uwzględnia wpływ stanu ogumienia na wartość pojazdu. Punktem odniesienia jest ogumienie o zużyciu 50%.

KOREKTY RÓŻNE- 323 PLN

W tym:	[%]	Wartość [PLN]
Stan utrzymania i dbałość o pojazd	-1.0	- 323
Stan utrzymania i dbałość o pojazd mogą mieć wpływ na wartość rynkową pojazdu w przypadku, gdy stan wycenianego pojazdu istotnie odbiega od dobrego, odpowiedniego dla danego okresu eksploatacji i przebiegu. Stwierdzony ponadprzeciętnie dobry stan świadczący o wyjątkowej dbałości o pojazd może stanowić podstawę korekty dodatniej wartości, stan gorszy od typowego dobrego - podstawę do korekty ujemnej.		

KOMENTARZ

Oględziny pojazdu przeprowadzono w dniu 16 października 2023 przy ulicy Okopowej 7, 80-819 Gdańsk.  
Pojazd udostępniony do oględzin w dniu oględzin posiadał ważne badania techniczne i obowiązkowe ubezpieczenie OC,  
Pojazd po wcześniejszych naprawach blacharsko-lakierniczych, posiada uszkodzenia dachu i zarysowania zderzaka przedniego, numer identyfikacyjny pojazdu czytelny.

Wartość rynkowa brutto wyżej zidentyfikowanego pojazdu, w stanie jak przed szkodą, określona na dzień 16 października 2023 roku wynosi:

32200 PLN

(słownie: trzydzieści dwa tysiące dwieście złotych)

Wartość brutto pojazdu w stanie uszkodzonym określona na dzień 16 października 2023 roku wynosi:

28200 PLN

(słownie: dwadzieścia osiem tysięcy dwieście złotych)

Rzeczoznawca: SRTMiRD PLMOT mgr inż. Mateusz Gorzejewski RL0000139

Zleceniodawca: PAŃSTWOWA INSPEKCJA PRACY OKRĘGOWY INSPEKTORAT PRACY

Adres: ul. OKOPOWA 7, 80-819 GDAŃSK

Właściciel: PAŃSTWOWA INSPEKCJA PRACY OKRĘGOWY INSPEKTORAT PRACY

Adres: ul. OKOPOWA 7, 80-819 GDAŃSK

Zadanie: OKREŚLENIE WARTOŚCI RYNKOWEJ POJAZDU

DANE IDENTYFIKACYJNE POJAZDU

Dane: [O] X-2023

Marka:	PEUGEOT	Model pojazdu:	Partner II Tepee MR`11 E5	
Wersja:	Active	Nr rejestracyjny:	GD550JH	Rok prod.: 2014
Rodzaj pojazdu:	Samochód osobowy		VIN:	VF37J5FK0EN541466

Wartość pojazdu nieuszkodzonego (założony wiek pojazdu jak w dniu wyceny - 108 mies.)	32 200 PLN
Współczynnik amortyzacji pojazdu	0.42

CZĘŚCI DO NAPRAWY

L.p.	Nazwa elementu	Lewy/Prawy
1 Nadwozie		
1	Dach kpl.	+
2 Wyposażenie		
2	Zderzak przedni kpl.	+

WYCENA ZESPOŁÓW POJAZDU

L.p.	Nazwa zespołu	Udział [%]	Zniszczenie [%]	Wart. poz. zesp. [PLN]
1	Nadwozie	23	2	7 258
2	Wyposażenie	38	1	12 114
3	Silnik z osprzętem	16	0	5 152
4	Układ napędowy	7	0	2 254
5	Zawieszenie przednie z układem kierowniczym	8	0	2 576
6	Zawieszenie tylne	4	0	1 288
7	Reszta	4	0	1 288

Bazowa wartość głównych zespołów pojazdu	31 930 PLN
------------------------------------------	------------

WYLICZENIE WARTOŚCI POJAZDU W STANIE USZKODZONYM

<b>Metoda zredukowanego kosztu naprawy w oparciu o szacunkowy koszt naprawy</b>		
Wartość pojazdu nieuszkodzonego przy założonym wieku		32 200 PLN
Koszt naprawy oszacowany na podstawie obrazu uszkodzeń	4 521 PLN	
Współczynnik redukcji kosztu części	0.42	
Współczynnik redukcji pozostałych składników naprawy	0.71	
Współczynnik zmiany kosztu naprawy	1.28	
Zredukowany koszt naprawy	4 010 PLN	28 190 PLN
<b>Metoda stopnia uszkodzenia</b>		
Wartość pojazdu nieuszkodzonego przy założonym wieku		32 200 PLN
Stopień uszkodzenia	0.0084	31 930 PLN
Współczynnik stopnia uszkodzenia	0.97	30 972 PLN
Współczynnik uszkodzeń ukrytych	0.98	30 353 PLN
Współczynnik zbywalności pojazdu uszkodzonego	0.47	14 266 PLN

PODSUMOWANIE

Wartość pojazdu uszkodzonego określona: Metodą zredukowanego kosztu naprawy.	28 189 PLN
WARTOŚĆ RYNKOWA BRUTTO PO ZAOKRĄGLENIU	32 200 PLN
Zaokrąglona wartość pojazdu uszkodzonego	28 200 PLN
Różnica wartości pojazdu przed i po szkodzie	4 000 PLN
Współczynnik kosztu naprawy wzg. wartości rynkowej	0.14

Rzeczoznawca: SRTMiRD PLMOT mgr inż. Mateusz Gorzejewski RL0000139  
Zleceniodawca: PAŃSTWOWA INSPEKCJA PRACY OKRĘGOWY INSPEKTORAT PRACY  
Adres: ul. OKOPOWA 7, 80-819 GDAŃSK  
Właściciel: PAŃSTWOWA INSPEKCJA PRACY OKRĘGOWY INSPEKTORAT PRACY  
Adres: ul. OKOPOWA 7, 80-819 GDAŃSK  
Zadanie: OKREŚLENIE WARTOŚCI RYNKOWEJ POJAZDU

DANE IDENTYFIKACYJNE POJAZDU

Dane: [O] X-2023

Marka: PEUGEOT

Model pojazdu: Partner II Tepee MR`11 E5

Wersja: Active

Nr rejestracyjny: GD550JH

Rok prod.: 2014

Rodzaj pojazdu: Samochód osobowy

VIN: VF37J5FK0EN541466

OPIS POWŁOKI LAKIEROWEJ

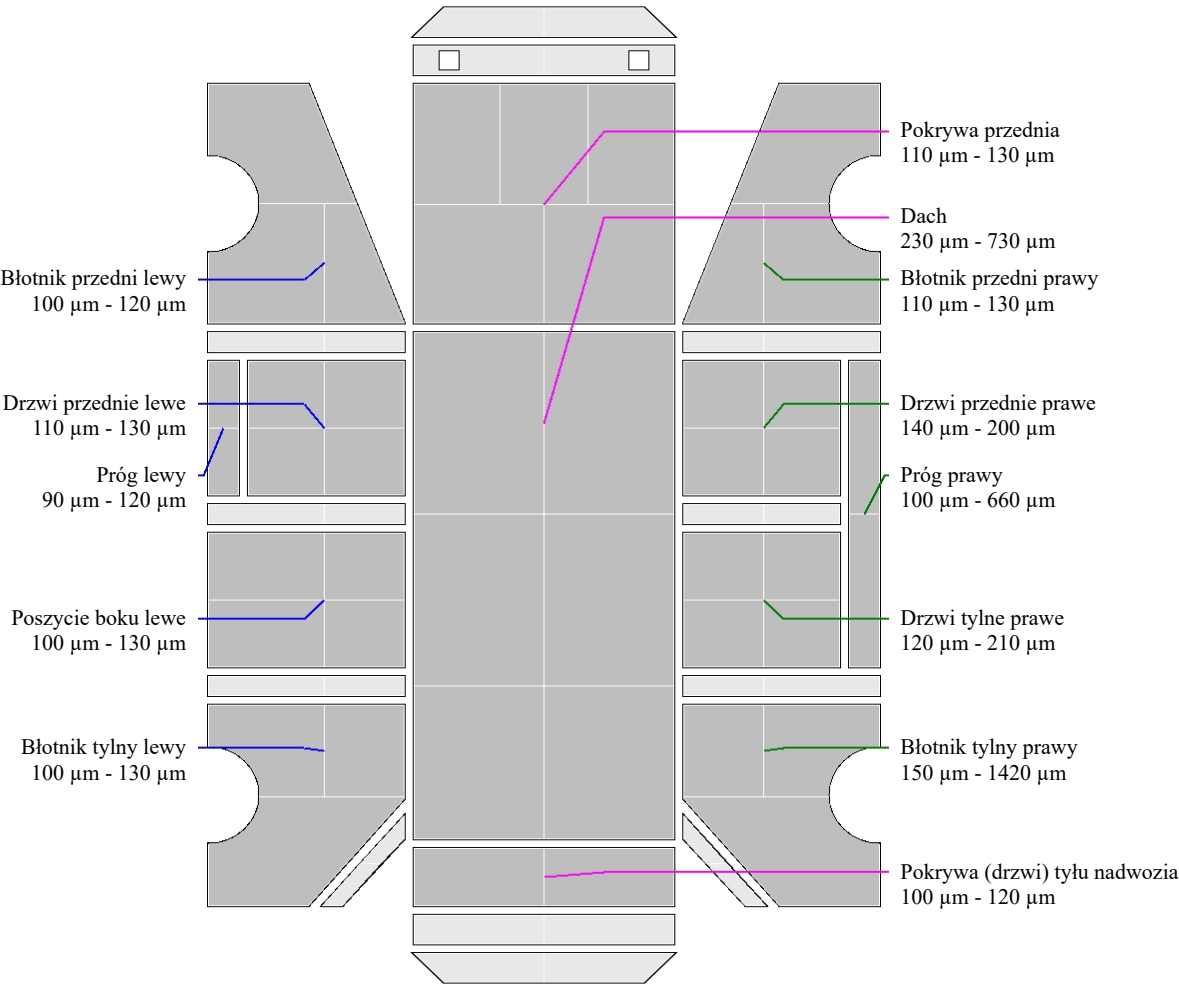

# DOKUMENTACJA FOTOGRAFICZNA

do wyceny nr:W9310/23

z dnia:2023/10/23

## DANE IDENTYFIKACYJNE POJAZDU

[O]X-2023

Marka: PEUGEOT

Model pojazdu: Partner II Tepee

MR`11 E5

Wersja: Active

Nr rejestracyjny: GD550JH

Rok prod.:2014

Rodzaj pojazdu: Samochód osobowy



Fot. 1



Fot. 2



Fot. 3



Fot. 4



Fot. 5



Fot. 6



Fot. 7



Fot. 8



Fot. 9



Fot. 10



Fot. 11



Fot. 12



Fot. 13



Fot. 14

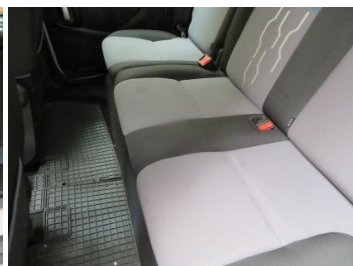

Fot. 15



Fot. 16



Fot. 17



Fot. 18



Fot. 19